



Ayuntamiento de  
**Toledo**

## **Inventario de Caminos Municipales del Término de Toledo**

**COD. DEL CAMINO:** 29.

**NOMBRE:** CAMINO DE TOLEDO A ARANJUEZ.

**CORESPONDENCIA CON EL ANTERIOR INVENTARIO:**

Camino nº 19, Camino de Toledo a Aranjuez.

**LONGITUD TOTAL:** 3.583,700 ml.

**EMPLAZAMIENTO:**

**INICIO:** X 421.570,400 – Y 4.415.362,433

**FINAL:** X 424.172,432 – Y 4.416.875,471

**CATASTRALES:**

<b>POLIGONO</b>	<b>PARCELA</b>	<b>P.K.</b>
86	9002	0 / 0+200
88	9001	0+200 / 0+872
89	9003	0+872 / 1+251
26	9002	1+251 / 2+571
27	9011	2+571 / 2+624
29	9004	2+624 / 3+445
29	13	3+445 / FIN

El camino se encuentra en el noreste del término municipal, el firme está compuesto por tierra y piedras compactadas, con tramos como si hubiese estado asfaltado y se hubiese perdido, el estado en que se encuentra es bueno, aunque con algunos tramos con baches, sin cunetas. El tránsito puede realizarse por todo tipo de vehículos.

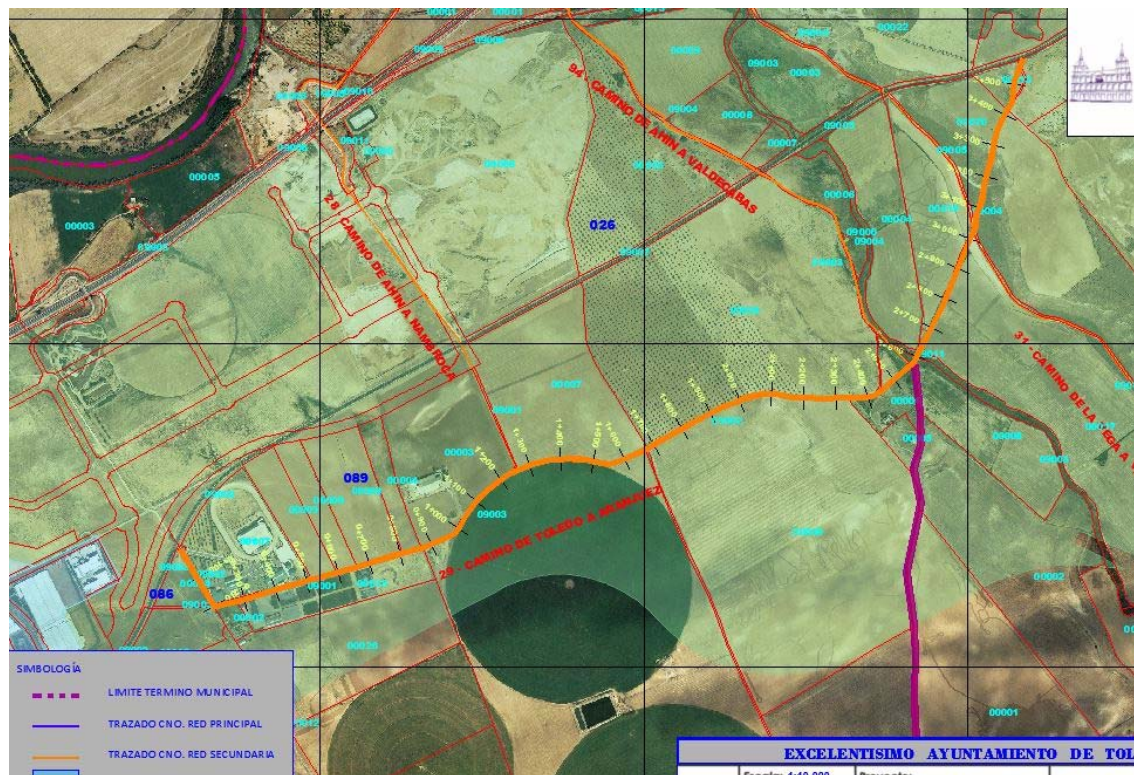

FOTOS:

